

PLAN ARMARE PLANSEU +3.28; +3.58

Scara 1:50

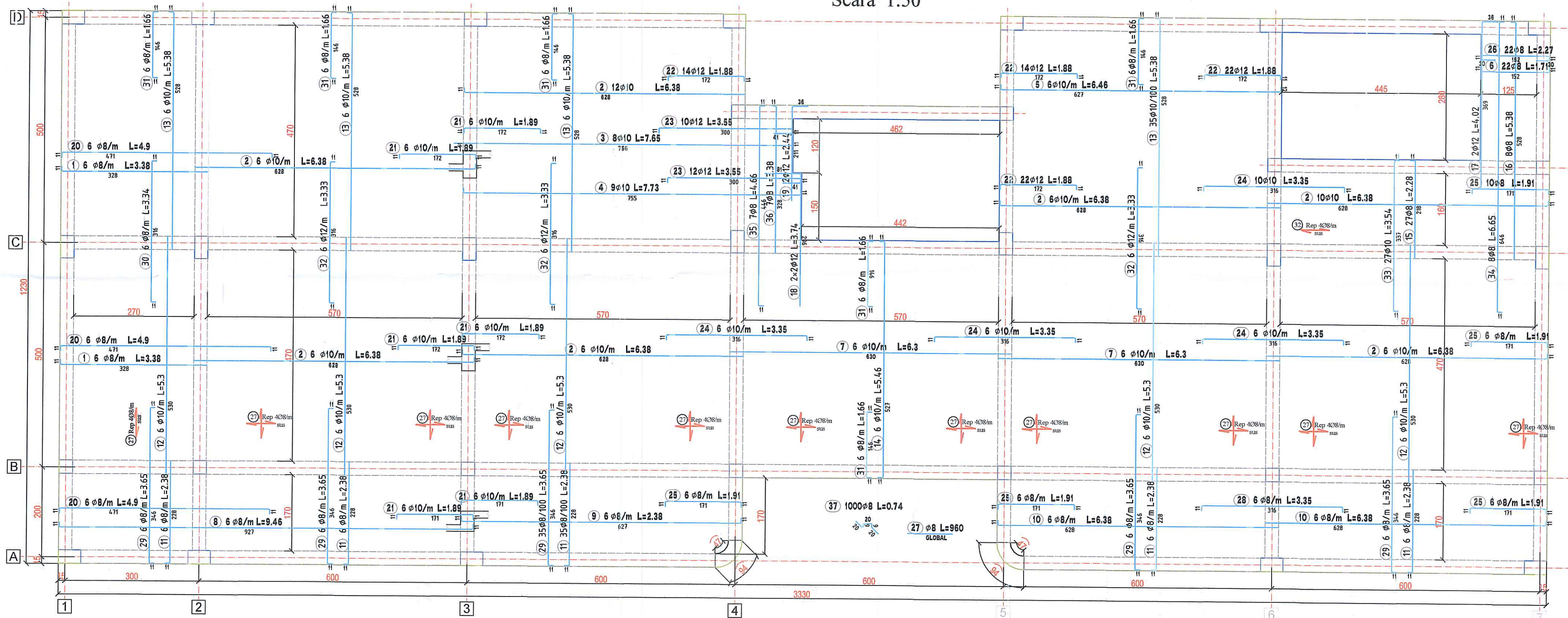

EXTRAS ARMATURA PLANSEU +3.28; +3.58

Marca	Clasa	Diam. [mm]	Forma fasonata [cm]	Lung./Buc. [m]	Masa/Buc. [kg]	Total bucati	Lungimea totala [m]	Masa totala [kg]	%	Obs.
1	B500C	8	328	3.38	1.33	58	196.12	77.39	1.7%	
2	B500C	10	638	6.38	3.93	144	918.05	566.01	12.4%	
3	B500C	10	755	7.55	4.72	8	61.23	37.75	0.8%	
4	B500C	10	755	7.73	4.77	9	69.57	42.89	0.9%	
5	B500C	10	627	6.46	3.98	6	38.75	23.89	0.5%	
6	B500C	8	152	1.71	0.67	22	37.6	14.84	0.3%	
7	B500C	10	630	6.3	3.88	58	365.4	225.28	4.9%	
8	B500C	8	927	9.46	3.73	11	104.04	41.05	0.9%	
9	B500C	8	238	2.38	0.94	11	26.2	10.34	0.2%	
10	B500C	8	638	6.38	2.52	22	140.39	55.4	1.2%	
11	B500C	8	328	2.38	0.94	157	373.88	147.53	3.2%	
12	B500C	10	530	5.3	3.27	157	832.1	513.02	11.2%	
13	B500C	10	528	5.38	3.32	122	656.27	404.62	8.9%	
14	B500C	10	527	5.46	3.37	35	191.05	117.79	2.6%	
15	B500C	8	218	2.28	0.9	27	61.6	24.31	0.5%	
16	B500C	8	528	5.38	2.12	8	43.05	16.99	0.4%	
17	B500C	12	389	4.02	3.57	2	8.03	7.13	0.2%	
18	B500C	12	295	3.74	3.32	4	14.95	13.27	0.3%	
19	B500C	12	211	2.44	2.16	2	4.87	4.33	0.1%	

Marca	Clasa	Diam. [mm]	Forma fasonata [cm]	Lung./Buc. [m]	Masa/Buc. [kg]	Total bucati	Lungimea totala [m]	Masa totala [kg]	%	Obs.
20	B500C	8	471	4.9	1.94	69	338.42	133.54	2.9%	
21	B500C	10	172	1.89	1.17	138	261.27	161.08	3.5%	
22	B500C	12	172	1.88	1.67	72	135.71	120.49	2.6%	
23	B500C	12	320	3.55	3.16	22	78.2	69.42	1.5%	
24	B500C	10	315	3.35	2.06	97	324.5	200.07	4.4%	
25	B500C	8	171	1.91	0.75	72	137.36	54.2	1.2%	
26	B500C	8	152	2.27	0.9	22	49.96	19.72	0.4%	
27	B500C	8	GLOBAL	960	-	1	960	378.8	8.3%	
28	B500C	8	315	3.35	1.32	11	36.85	14.54	0.3%	
29	B500C	8	345	3.65	1.44	157	573.17	226.16	4.9%	
30	B500C	8	315	3.34	1.32	17	56.74	22.39	0.5%	
31	B500C	8	145	1.66	0.65	184	305.04	120.36	2.6%	
32	B500C	12	315	3.33	2.96	105	349.55	310.34	6.8%	
33	B500C	10	327	3.54	2.18	27	95.54	58.9	1.3%	
34	B500C	8	645	6.65	2.62	8	53.17	20.98	0.5%	
35	B500C	8	445	4.66	1.84	7	32.6	12.87	0.3%	
36	B500C	8	328	3.38	1.33	7	23.67	9.34	0.2%	
37	B500C	8	20	0.74	0.29	1000	741.78	292.7	6.4%	

MASA TOTALA = 4570 kg

Clasa	Diam. [mm]	Lungimea totala [m]	Masa totala [kg]
B500C	8	4291.65	1693.42
B500C	10	3813.73	2351.31
B500C	12	591.32	524.98

BETON : C8/10 - Egalizare
C20/25 - Fundatii
C20/25 - Stalpi
C20/25 - Planseu, Grinzi
ARMATURA : BSt 500 C
CIMENT : II/A-S 32,5
Acoperire armatura :
- fundatii : 5cm
- planseu : 2,5cm
- grinzi,centuri, buiandrugi: 3 cm

NOTA :

- Pentru neconcordante intre dimensiunile din prezenta plansa si cele din teren, se va consulta proiectantul.
- La executie se vor respecta cu strictete prevederile din :
"Codul de practica pentru producerea betonului si executarea lucrarilor din beton, beton armat si beton precomprimat":
- indicativ NE012-1:2022- Producere beton,
- indicativ NE012-2:2022- Executarea lucrarilor
- "Normativul pentru verificarea calitatii si receptia lucrarilor de constructii aferente", indicativ C56-85.

PROIECTANT REZISTENTA: ARTA CONSTRUCT SRL	DENUMIRE PROIECT: Desfiintare Camin Cultural si Construire Gradinita cu program prelungit, regim de inaltime P+1	Data: 2025-08
PROIECTANT INSTALATII S.C. PIPING DESIGN DIVISION S R L	BENEFICIAR: PRIMARIA COMUNEI PODARI UAT Podari, Loc. Podari, Str. DUNARII, Nr. 67A, (fost Str. Dunarii, nr. 67), Adresa: Nr. Cad. 31873 Jud. Dolj, Romania	
PROIECTANT ARHITECTURA: SC Zest Architecture & Design SRL	PROIECTANT GENERAL: BIGREEN ENGINEERING INFRASTRUCTURE SRL	
SEF PROIECT: arh. Irina Deaconu	Titlu plansa: ARMARE PLANSEU +3.28; +3.58	Proiect nr: 201-07
PROIECTAT: ing. Cristian Toma	Faza Plansa Revizia	Scara: 1:50
DESENAT: ing. Cristian Toma	D.T.A.C+P.T R10 - 0	

NOTA: Prezenta proiect este proprietatea intelectuala a SC ZEST ARCHITECTURE & DESIGN SRL si poate fi utilizat numai in scopul pentru care a fost intocmit. Folosirea in orice alt mod ori scop a prezentului proiect, fara autorizarea expresa a SC ZEST ARCHITECTURE & DESIGN SRL este interzisa si constituie infractiune conform Legii 68/1996.